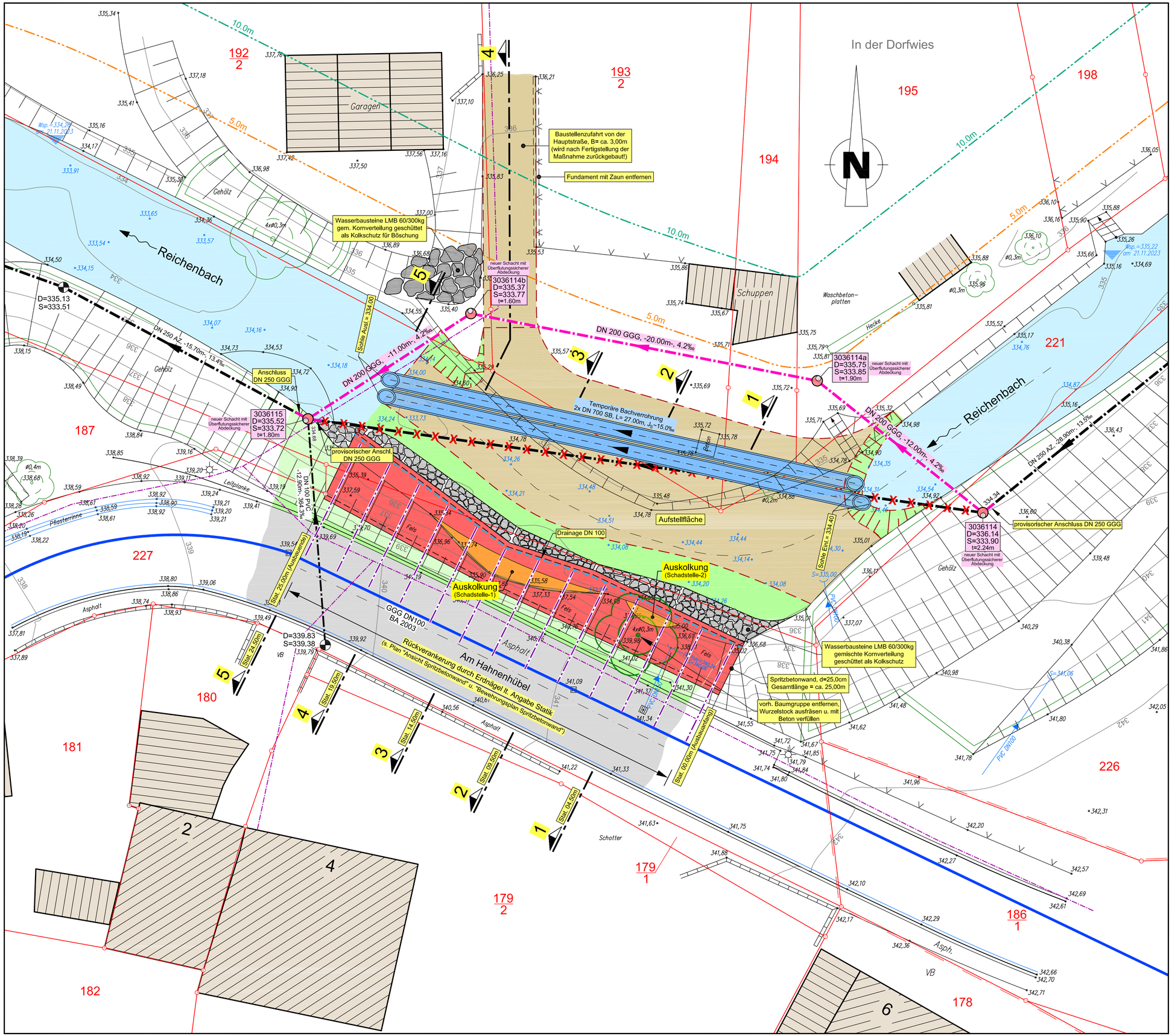

LEGENDE

Planung:

- Spritzbetonwand aus Drainbeton
- Wasserbausteine LMB 60/300 in Beton C12/15 versetzt als Kolkschutz
- Baustellenzufahrt und Aufstellfläche
- Böschung Baustraße und Fangedamm
- Bachverrohrung während der Bauphase
- Erdnägel zur Spritzwandverankerung
- Mischwasserkanal
- Abbruch vorh. Mischwasserkanal
- 5,0m Linie Gewässerrandstreifen
- 10,0m Linie Gewässerrandstreifen

Bestand:

- Mischwasserkanal
- Wasserleitung
- Telekomleitung
- Bestehender unveränderter Bachlauf
- Asphaltfläche
- Böschung

ÄNDERUNG	NAME	DATUM

AUSFÜHRUNGSPLANUNG

BAUHERR: VERBANDSGEMEINDEVERWALTUNG BAUMHOLDER

PROJEKT: BÖSCHUNGSSICHERUNG AM REICHENBACH IN DER ORTSGEMEINDE HEIMBACH

BEZEICHNUNG: LAGEPLAN BAUPHASE
- Spritzbetonwand und temporäre Bachverrohrung -

PROJEKT/PLAN NR.:	MASSTAB:	ANLAGE:
2404-A-/L.01	1 : 100	03

Ingenieurbüro Petry GmbH & Co. KG
Im Sauergraben 7
55743 Idar-Oberstein
Tel.: 06781 / 2636-0 Fax: 06781 / 2636-22

BEARB.: Pk	GEZ.: MF	DATUM: 21.01.2026	BLATTGRÖSSE: 0,880 x 0,594 = 0,52m²